

vzw  
*victor*

*thuisbegeleidingsdienst  
voor personen met autisme*

# *Victor Sprokkels*

*Presenteert:*

B

Beste lezer,

2 april, Wereld Autisme Dag, de dag waarop wereldwijd acties georganiseerd worden om mensen meer vertrouwd te maken met autisme. Onze dienst draagt daar ook aan bij en niet enkel op 2 april. Deze nieuwsbrief is één van de initiatieven daartoe. Ook onze facebookpagina wordt druk gevolgd: 1.823 personen volgens onze pagina. Meer over onze facebookpagina vind je ook in dit nummer. Het blijft in ieder geval hard nodig dat autisme aandacht krijgt, via welke kanalen dan ook.

We zijn blij met het Vlaams Actieplan Autisme van Minister Vandeuren. Dergelijke initiatieven zetten de dingen in beweging en dat is goed. Je leest er meer over in dit nummer.

Wat veel mensen (nog) niet weten, is dat het West-Vlaams Consultatiebureau voor Diagnostiek en Zorg vzw in West-Vlaanderen een belangrijke partner is voor diagnostiek bij volwassenen. Zij schreven de allereerste gastbijdrage in deze nieuwsbrief!

Tot slot: het zijn woelige tijden in de VAPH-sector: de veranderingen bereiken nu ongeveer een hoogtepunt. Onze contactpersoon zet alles nog eens op een rijtje voor jullie.

Veel leesplezier!

Stien Peeters  
Directeur vzw Victor

Hint: klik op de titels om direct naar de juiste pagina te springen.

*Nieuws van de administratie*

*Nieuws van de contactpersoon*

*Nieuws van de overheid*

*Te gast*

*Oproep*

*Victor online*

*Buddywerking KVG*

*Symbaloo*

*Vernieuwde wetgeving*

*Nieuw(tjes) bij Victor*

*Sponsoring*

*Toekomstige activiteiten*

## *Aan wie kan ik administratieve wijzigingen doorgeven?*

- Wijzigingen i.v.m. adresgegevens of gezinssamenstelling: via 051 25 25 28 of [info@vzwvictor.be](mailto:info@vzwvictor.be)
- Wijzigingen in de betaalgegevens via [lievevdv@vzwvictor.be](mailto:lievevdv@vzwvictor.be)

## *Hoe kan ik de dienst bereiken voor informatie?*

Voor algemene vragen of informatie kan je steeds terecht op het onthaal van vzw Victor. Het secretariaat is elke werkdag telefonisch bereikbaar tussen 9u en 12u30 op 051 25 25 28. Op andere tijdstippen kan je een bericht inspreken op het antwoordapparaat of een e-mail sturen naar [info@vzwvictor.be](mailto:info@vzwvictor.be). Wij nemen dan contact met je op als je je gegevens achter laat.

## *Hoe aanmelden?*

Wij voorzien één contactpunt voor een aanmelding:

- telefonisch: elke donderdagvoormiddag van 9u tot 12u30 via 051 25 25 28
- elektronisch: via onze website [www.vzwvictor.be](http://www.vzwvictor.be)

Het initiatief ligt bij de zorgvrager zelf. Dat wil zeggen dat de zorgvrager zelf (of zijn/haar ouders) contact met ons moet opnemen om aan te melden.

Als een doorverwijzer inschat dat dit voor de betrokkenen moeilijk is, gelieve ons dit te melden. Op die manier kunnen wij een oplossing voorzien.

# Nieuws van de contactpersoon

## Perspectief 2020 – BOB / PVB...

Met Perspectief 2020 beoogt de Vlaamse regering dat personen met een handicap een volwaardige plaats in de samenleving kunnen innemen. Het doel is mensen met een beperking sterker te maken en hen zelf laten beslissen over hun zorg en assistentie. Met het budget dat men krijgt, kan men zelf zijn zorg en ondersteuning organiseren. De nood aan meer gespecialiseerde zorg verschilt erg van persoon tot persoon. Daarom voorziet Perspectief2020 twee trappen.

- 1) Het basisondersteuningsbudget (BOB)
- 2) Het persoonsvolgend budget (PVB)

## Wat is een Basisondersteuningsbudget (BOB)?

Het BOB is een bedrag van € 300 dat soepel ingezet kan worden voor ondersteuning. Het bedrag wordt uitbetaald door de zorgkassen.

Sinds 2016 werd het BOB stelselmatig toegekend. In een startfase koos met ervoor om budgetten toe te wijzen aan mensen die al langer een acute zorgvraag hebben, maar nog geen antwoord. Op die manier biedt dit hen al enige ademruimte, in afwachting van een definitief antwoord. Voor meer informatie, klik [hier](#).

Je kan je BOB wel combineren met o.a. RTH (rechtstreeks toegankelijke hulp), tegemoetkoming voor hulpmiddelen van VAPH en met tegemoetkomingen van de Federale overheid (vb. inkomensvervangende tegemoetkoming, integratietegemoetkoming...).

Het kan niet gecombineerd worden met een Persoonsvolgend budget of NRTH (niet rechtstreeks toegankelijke hulp).

Je kan zelf geen aanvraag indienen om een budget te ontvangen. De zorgkas contacteert je als je tot een van de groepen behoort die recht hebben op een BOB. Wanneer je reeds gebruik maakt van een NRTH aanbod binnen het VAPH en je wenst dit stop te zetten, kan je wel een BOB aanvragen. Klik [hier](#) voor het formulier.

## Wat als het BOB niet voldoende is? => PVB

Indien het BOB niet volstaat om je zorg en ondersteuning in te kopen dan kan je – als meerderjarige persoon met een handicap - een aanvraag tot PVB indienen bij het VAPH. Met zo'n budget kan je VAPH-gespecialiseerde hulp inkopen. Ook hier heb je zelf opnieuw de regie in eigen handen. Het budget is niet zo vrij inzetbaar als het BOB, je moet o.a. verantwoorden wat je met het budget gedaan hebt. Maar je kan dus wel zelf je zorg inkopen waar en hoe jij het wil.

De grootte van het budget wordt bepaald door je ondersteuningsnood, maar is sowieso hoger dan het BOB.

Klik [hier](#) voor meer informatie hoe je een PVB kan aanvragen.

Voor minderjarigen is de uitrol naar PVB nog volop aan de gang. Er zijn nog geen PVB's binnen de minderjarigenzorg op dit moment.

## *Wat als mijn kind meerderjarig wordt? De zorgcontinuïteit*

Er worden door de Vlaamse regering extra middelen voorzien om minderjarigen die hun zorg als meerderjarige willen verderzetten, te ondersteunen.

Voor minderjarigen met een PAB bestaat die zorgcontinuïteit al en wordt die onmiddellijk gegarandeerd bij de overstap naar een PVB.

Voor meer gedetailleerde informatie, klik [hier](#).

Doelstelling is dat zorgcontinuïteit voor alle jongeren die de overgang maken van minderjarigenzorg naar meerderjarigenzorg in 2020 gerealiseerd is.

Dit betekent dat zodra de jongere 18 jaar wordt, die ervoor kan kiezen de overstap naar PVB meerderjarigen te maken.

Bronnen:

[www.vlaanderen.be](http://www.vlaanderen.be); [www.vaph.be](http://www.vaph.be)

### *Strategisch plan kabinet Vandeuren: “Verhoogde participatiekansen voor personen met autisme creëren”*

Het plan van Minister Vandeuren is met veel toeters en bellen aangekondigd in de media, klik bvb. [hier](#) en [hier](#) en [hier](#) en op [de site](#) van minister Vandeuren zelf.

Het plan start met een algemeen kader over autisme en de historiek van het rapport.

Het strategisch plan bestaat uit 15 acties in 4 clusters:

- autismevriendelijkheid;
- expertise en deskundigheid als basis voor een professionele aanpak;
- vroegtijdige signalering en kwaliteitsvolle diagnostiek;
- voorkomen van (verergering van) participatieproblemen.

Gezien de beperkte budgetten, wordt er een volgorde voorgesteld. De top 5:

1. realiseren van een transparant en toereikend gespecialiseerd aanbod;
2. expertise en deskundigheid verwerven in de basis en de verdiepende opleidingen;
3. kwaliteitsvolle diagnostiek uitbouwen;
4. bundelen en ontsluiten van bestaande kennis en expertise;
5. aangepast onderwijs en werk.

Thuisbegeleidingsdiensten worden genoemd, en terecht: de thuisbegeleidingsdiensten autisme hebben al veel initiatieven lopen die beantwoorden aan de acties in het plan. Daarnaast zitten we boordevol ideeën die eveneens tegemoet komen aan de acties.

Wij zullen met veel enthousiasme bijdragen aan de realisatie van dit plan. Wie het volledige plan wil lezen, kan dat [hier](#) doen.

## *Diagnostiek bij volwassenen met (een vermoeden van) ASS*

door: Ruben Ryckewaert, directeur van het West-Vlaams Consultatiebureau voor Diagnostiek en Zorg vzw

### *Dan toch pas een diagnose in de volwassenheid*

Autisme uit zich bij volwassenen op een andere manier dan bij kinderen. Mensen kunnen bewust, maar meestal onbewust, de autismekenmerken camoufleren of compenseren. Ofwel is er bij die personen nooit voldoende aanleiding geweest om de stap naar hulpverlening te zetten, ofwel is er naar hulp gezocht zonder dat dit geleid heeft tot een juiste diagnose en een passende behandeling en begeleiding.

In deze tijden wordt veel verwacht van volwassenen, waardoor de compenserende factoren vaak tekort schieten. Scharniermomenten (o.a. overgang minderjarigheid-meerderjarigheid, aanvatten van studies en arbeid, aangaan en beëindigen relaties, opvoeden kinderen, overlijden directbetrokkenen, enz.) zijn vaak de directe aanleiding tot de vraag naar diagnostiek.

Als de diagnose autisme pas op volwassen leeftijd wordt gesteld, betekent dit niet dat de stoornis op heel jonge leeftijd nog niet aanwezig was: met autisme word je immers geboren.

### *Hoe verloopt de diagnosestelling?*

Het is tot op vandaag niet mogelijk om op basis van puur biomedisch onderzoek (bv. hersenscan, bloedafname ...) uitsluitsel te geven of iemand autisme heeft. De diagnose autisme wordt gesteld door gedrag te observeren, door antwoorden op vragen te beluisteren. Het is belangrijk om informatie te verzamelen van verschillende bronnen (bv. schoolverslagen, ouders, vrienden,...) en over verschillende situaties waarin iemand functioneert.

Er is niet één instrument dat voldoende betrouwbaar is voor het met zekerheid vaststellen van een diagnose autisme.

Weten of je autisme hebt, kan belangrijk zijn, maar inzicht krijgen in hoe autisme je eigen functioneren beïnvloedt én welke rol de sociale context hierin speelt, is zeker zo belangrijk. Een handelingsgericht diagnostisch onderzoek heeft als doel dit inzicht te bieden. Dat iemand autisme heeft, zal in de loop van het leven waarschijnlijk niet meer veranderen. Maar wat hij nodig heeft aan ondersteuning kan wel veranderen doorheen de jaren. Daarom is het zinvol om handelingsgerichte diagnostiek na een tijdje te herhalen.

Het diagnostisch proces start met het in kaart brengen van de levensgeschiedenis ('anamnese'). De anamnese en het onderzoek nemen bij volwassenen meer tijd in beslag dan bij kinderen, omdat...:

- de volwassene een langere levensgeschiedenis heeft met meer overgangperiodes
- autisme vaak minder duidelijk aanwezig is
- het bij volwassenen vaak moeilijker is om mensen te vinden die informatie kunnen geven over het functioneren van de persoon (bij kinderen bv. de ouders, de juf)
- volwassenen enkel geobserveerd kunnen worden tijdens de onderzoeken (bij kinderen bv. schoolobservaties van de juf, filmpjes van de ouders)
- psychodiagnostisch onderzoek meer uitgebreid is dan bij kinderen

Het resultaat van een diagnostisch onderzoek is bij voorkeur gebaseerd op een evaluatie van ten minste:

- gedrag, denken en gevoelens
- omgaan met anderen
- communicatieve vaardigheden
- compenserende vaardigheden

telkens rekening houdend met de leeftijd en de levensgeschiedenis van de persoon.

Naast de focus op autisme moet men bij volwassenen ook goed kijken naar eventuele bijkomende psychiatrische en lichamelijke klachten. Men spreekt dan van 'comorbiditeit'. Comorbiditeit bij autisme is eerder regel dan uitzondering en enkele psychiatrische diagnoses vertonen op gedragsmatig vlak gelijkenissen. Comorbide problemen zoals depressie, angst, dwangstoornis ... kunnen autisme ook maskeren.

Het is van groot belang dat het diagnostisch proces grondig, differentieel en multidisciplinair verloopt:

- 'differentieel' betekent dat ook de mogelijkheid van andere stoornissen wordt bekeken
- 'multidisciplinair' betekent dat verschillende disciplines (bv. psychiater, psycholoog, maatschappelijk assistent, ergotherapeut, logopedist, enz.) aan het onderzoek meewerken

Mensen die het onderzoek doen, moeten veel weten over autisme en over psychische stoornissen. Des te meer ervaring ze hebben, des te beter de kwaliteit van het diagnostisch proces.

In ideale omstandigheden wordt vlak na het stellen van de diagnose gestart met psycho-educatie (= uitleg over autisme, over de mogelijkheden en beperkingen) en ondersteuning van de persoon bij de verwerking van de diagnose.



## Wist je dat...

- ... diagnostiek uit het Grieks komt? Het betekent zowel 'door en door kennen' als 'onderscheiden'.
- ... er twee soorten diagnostiek zijn? Bij **categoriale** diagnostiek wordt onderzocht of iemand een stoornis heeft en dewelke (bv. op basis van DSM, ICD). Bij **handelingsgerichte** diagnostiek is het de bedoeling om diagnostiek en behandeling met elkaar te verbinden: wat doe ik nu verder nu ik mijn diagnose ken? Wat heb ik nodig?
- ... goed uitgevoerd diagnostisch onderzoek verschillende voordelen heeft?
  - o Het beantwoordt de vraag of er sprake is van autisme of niet.
  - o Het biedt de persoon inzicht in eigen functioneren (zowel sterktes als beperkingen).
  - o Het biedt het netwerk van de persoon inzicht in het functioneren van de persoon met autisme, maar ook in de invloed van de sociale context op functioneren van de persoon met autisme (bv. stress).
  - o Het verklaart de gedragsproblemen die zich voordoen.
  - o Het kan preventief werken om secundaire symptomen (bv. burn-outverschijnselen, faalervaringen, enz.) in de toekomst te vermijden.
- ... er behoorlijk wat volwassenen zijn bij wie de diagnose autisme nog niet werd gesteld?
- ... degelijk diagnostisch onderzoek veel tijd vraagt? Een diagnose op basis van slechts een paar gesprekken is geen betrouwbare diagnose.
- ... je met vragen over diagnostisch onderzoek onder meer terecht kunt bij Diagnosecentrum voor volwassenen met autismspectrumstoornis (DIASS)? Dit is een deelwerking van West-Vlaams Consultatiebureau voor Diagnostiek en Zorg (WVCB) vzw. Je kunt hen bereiken via [diass@wvcb.be](mailto:diass@wvcb.be), 0499/517331 (elke werkdag van 9u-12u) of via de website [www.wvcb.be](http://www.wvcb.be).
- ... de oorspronkelijke tekst (van auteur Ruben Ryckewaert) veel uitgebreider was en gebaseerd was op belangrijke publicaties en dat je die kan opvragen via [info@vzwwictor.be](mailto:info@vzwwictor.be)?

## Inleiding

Om kwaliteitsvolle dienstverlening te kunnen bieden, is het nodig dat wij op de hoogte blijven van de resultaten van recent wetenschappelijk onderzoek. Graag werken we dan ook mee als hogescholen of universiteiten vragen hebben voor onze doelgroep.

## Oproep 1

In het kader tot het vervolledigen van de opleiding tot bachelor in de verpleegkunde aan de Hogeschool VIVES, campus Roeselare, doen Yoika Honoré en Kiara Vandecaveye, een studie over “kinderen met autisme”.

Aan de hand van deze studie willen ze beter inzicht krijgen in de **noden** van kinderen met autisme en hun ouders **bij een opname in het ziekenhuis**. Met de verkregen informatie willen ze voorlichting geven aan pediatriesch verpleegkundigen aan de hand van een poster zodat ze beter tegemoet kunnen komen aan de noden van kinderen met autisme en hun ouders.

Participatie aan de studie houdt in dat je een vragenlijst invult. Deelname aan deze vragenlijst kan enkel wanneer je een kind met autisme hebt met de leeftijd van 0 tot en met 16 jaar. De vragenlijst wordt digitaal doorgestuurd en zou slechts 10 minuten in beslag nemen.

Meer info: 0479 53 91 42 of 0494 62 91 53

## Oproep 2

Voor een nieuwe studie is Petra Warreyn van de Universiteit Gent op zoek naar **homevideomateriaal van kinderen met ASS in dagdagelijkse situaties**. De filmpjes moeten gemaakt zijn toen deze kinderen jonger waren dan 3 jaar.

Ze vergelijken deze video's met video's van kinderen met een normale ontwikkeling, en van kinderen met een ontwikkelingsvertraging. Op deze manier proberen ze meer duidelijkheid te krijgen over de vroege ontwikkeling van de stoornis.

Meer info: <http://users.ugent.be/~pwarreyn/>

Er verschenen opnieuw heel wat interessante links en statussen op onze facebookpagina. We lichten er enkele uit:

- Nieuwetijdskind schreef een artikel **Autisme bekeken vanuit een spiritueel perspectief**. Klik [hier](#) om dit artikel te lezen. “De laatste jaren merk ik een tendens op waarin men meer naar de individuele kwaliteiten gaat kijken van mensen met autisme. In sommige gevallen blijken dat subtiele talenten op het spirituele vlak te zijn. De laatste jaren is al veel materiaal naar buiten gekomen over de spirituele kant van autisme. De gedachte dat mensen met autisme geen stoornis hebben, maar bijzondere kwaliteiten begint steeds meer gemeengoed te worden.”
- Klik [hier](#) om het Engelstalig artikel **How someone with autism views all your ridiculous dating habits** te lezen.
- **Nu ook cohousing voor mensen met autisme**: Mensen met autisme die samenwonen om niet te moeten vereenzamen in een appartementje: klinkt logisch. Toch gebeurt het in het Groot Begijnhof in Sint-Amandsberg pas voor de allereerste keer, en dan nog in historisch erfgoed. Voor mensen met autisme bestaan te weinig alternatieve woonvormen. Klik [hier](#) om meer te weten over dit project in Sint-Amandsberg.
- Martine Noppe, drijvende kracht achter de PASS-groep van Roeselare, startte februari met een **auti-café**. Iedere eerste zaterdag van de maand kunnen personen met autisme en een normale begaafdheid elkaar ontmoeten in Arhus, de stadsbibliotheek van **Roeselare**. Meer info vind je [hier](#).
- De hersenen van mensen met autisme lijken veel minder onderhevig te zijn aan veroudering. In [dit artikel](#) vind je nieuwe wetenschappelijke info en een hoopje hypothesen.
- **President Trump** calls autism rates 'a horrible thing to watch'. Lees [hier](#) wat hij hier mee bedoelt.
- Autisme is **opspoorbaar in de hersenen van peuters**, lang voor ze zich effectief autistisch gaan gedragen. Dat blijkt uit een studie die gepubliceerd is in Nature. Hoe vroeger de diagnose wordt gesteld, hoe meer invloed therapie kan hebben op hun jonge hersenen. Lees [hier](#) meer over dit onderzoek.

- **Meer en meer kinderen met ASS vinden hun weg naar type 9** van het buitengewoon onderwijs. Vorig jaar volgden ruim 1.800 leerlingen daar les, nu bijna 3.000. Type 9-onderwijs werd twee jaar geleden opgericht, speciaal voor kinderen met ASS. Uit een nieuwe telling blijkt ook dat alsmear meer leerlingen met een beperking les volgen in het gewoon onderwijs sinds de invoering van het M-decreet. Klik [hier](#) om het artikel te lezen.
- Mensen met autisme hebben andere bacteriën en schimmels in hun darmen dan wie de stoornis niet heeft. Mogelijk beïnvloeden die het immuunsysteem en de hersenen. Lees [hier](#) meer over de afwijkende **darmflora bij autisme**.
- De Amerikaanse versie van het kinderprogramma van **Sesamstraat** introduceert een **nieuw figuurtje met autisme**, Julia genaamd. Over het nieuwe vriendje van Elmo en Pino is goed nagedacht: de makers hebben gepraat met organisaties, opvoeders en ouders die te maken hebben met kinderen met een of andere vorm van autisme. Zoals heel wat kinderen met autisme blijkt Julia gevoelig te zijn aan lawaai, bijvoorbeeld aan het geluid van een sirene. [Hier](#) lees je er meer over.

### *Wil je geen enkele van onze statuses en links missen?*

Ga naar [www.facebook.com/vzwvictor](http://www.facebook.com/vzwvictor) en klik op “vind ik leuk”.

Als je even op deze knop blijft staan met je muis kan je instellen hoe je onze meldingen wil krijgen.

We hebben ondertussen al meer dan 1800 *likers*!

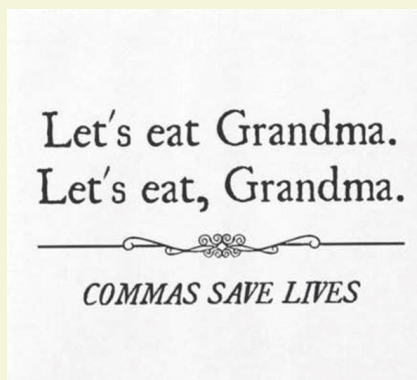

## *Zoek jij een buddy?*

### *Wat?*

“**Buddy, samen op stap**” is een initiatief vanuit KVG waarmee ze willen inspelen op de vraag van personen met een beperking naar een vrijwilliger om samen een activiteit mee te doen. Bijvoorbeeld samen een hobby doen, samen sporten, samen cultuur beleven...

Het kan gaan over een terugkerende activiteit, wisselende activiteiten of zelfs een éénmalige activiteit. De focus ligt op gelijkwaardige relaties tussen de aanvrager en de buddy en op sociale contacten in een vriendschappelijke en ongedwongen sfeer. Dus geen professionele hulpverlening maar gewoon samen iets leuks doen.

### *Wie?*

Het initiatief staat open voor alle leeftijden en voor alle beperkingen.

### *Hoe?*

Via een website kun je als persoon met een beperking (zoals autisme) een profiel aanmaken waarin je jouw vraag naar een vrijwilliger kunt stellen en jouw interesses kunt opgeven. Alle mogelijke buddy's maken ook een profiel aan. Op basis van deze profielen kan je aan de hand van locatie en gemeenschappelijke interesses kijken of er een match is. Er is ook een handige chat-functie voorzien.

KVG heeft de website zo opgemaakt dat je als persoon met een beperking kunt zoeken naar mogelijke vrijwilligers in jouw regio en kunt nagaan of er mogelijke vrijwilligers zijn die aansluiten bij jouw vraag. Maar je kunt pas effectief een zoekertje plaatsen en in contact gebracht worden met een vrijwilliger als je je ook lid maakt van KVG (€ 23 voor individueel lidmaatschap, € 34,5 voor lidmaatschap voor het hele gezin).

## *Aan de slag?*

1. Registreer je op [www.kvgbuddy.be](http://www.kvgbuddy.be)
2. Plaats je zoekertje
3. Neem een kijkje bij de geregistreerde buddy's
4. Chat met een buddy volgens jouw wensen
5. Spreek af met de buddy om samen iets leuks te doen, je hebt je vrijwilliger gevonden

Op de website van [www.kvgbuddy.be](http://www.kvgbuddy.be) vind je heel wat info over de werking en tips naar goeie afspraken met je vrijwilliger.



## *Wat is Symbaloo?*

Symbaloo is een gratis webapplicatie die gebruikers in staat stelt websites te organiseren in de vorm van een verzameling tegeltjes waarbij elk tegeltje een link is naar een webpagina.

Symbaloo kan ingesteld worden als startpagina. Hiermee kunnen gebruikers een gepersonaliseerd bureaublad aanmaken. Gebruikers kunnen door middel van een zogeheten webmix meerdere webpagina's organiseren en deze pagina's delen met andere gebruikers op verschillende computers of smartphones.

## *Wat heeft vzw Victor hier mee te maken?*

Wij hebben een Symbaloo profiel aangemaakt met verschillende pagina's. Hierop staan links naar interessante websites. De rubrieken van de pagina's die we nu al hebben, zijn:

- organisaties hulpverlening
- BuBaO Type 9 West-Vlaanderen
- BuSO Type 9 West-Vlaanderen
- premies & tegemoetkomingen
- computer en gamen
- apps educatief

## *Hoe kan ik deze pagina's zien?*

Hiervoor moet je eerst zelf een Symbaloo profiel aanmaken:

1. Ga naar [www.symbaloo.com](http://www.symbaloo.com)
2. Klik op Registreer (rechtsboven)
3. Vul je gegevens in en klik op Maak mijn account

Vanaf nu kan je zelf je eigen bureaublad met tegeltjes maken naar websites die jij veel gebruikt. Je kan je Symbaloo pagina als je startpagina instellen (links onderaan)

Om onze pagina's te zien, zal je ons moeten toevoegen:

1. Rechts bovenaan zie je een blauw balkje Blokjes/Pagina's/Profielen  
Selecteer Profielen
2. Typ "Victor vzw" in en klik op onze naam
3. Klik op "Volgen"
4. Klik op "Bekijk volledig profiel"
5. Onderaan zie je kleine afbeeldingen van onze pagina's  
Klik op de pagina die je interesseert
6. Klik op "Deze pagina toevoegen"
7. Klik op "Vorige" en herhaal eventueel stap 5 en 6

*Waar kan ik terecht met vragen over Symbaloo?*

<http://nl.support.symbaloo.com/>

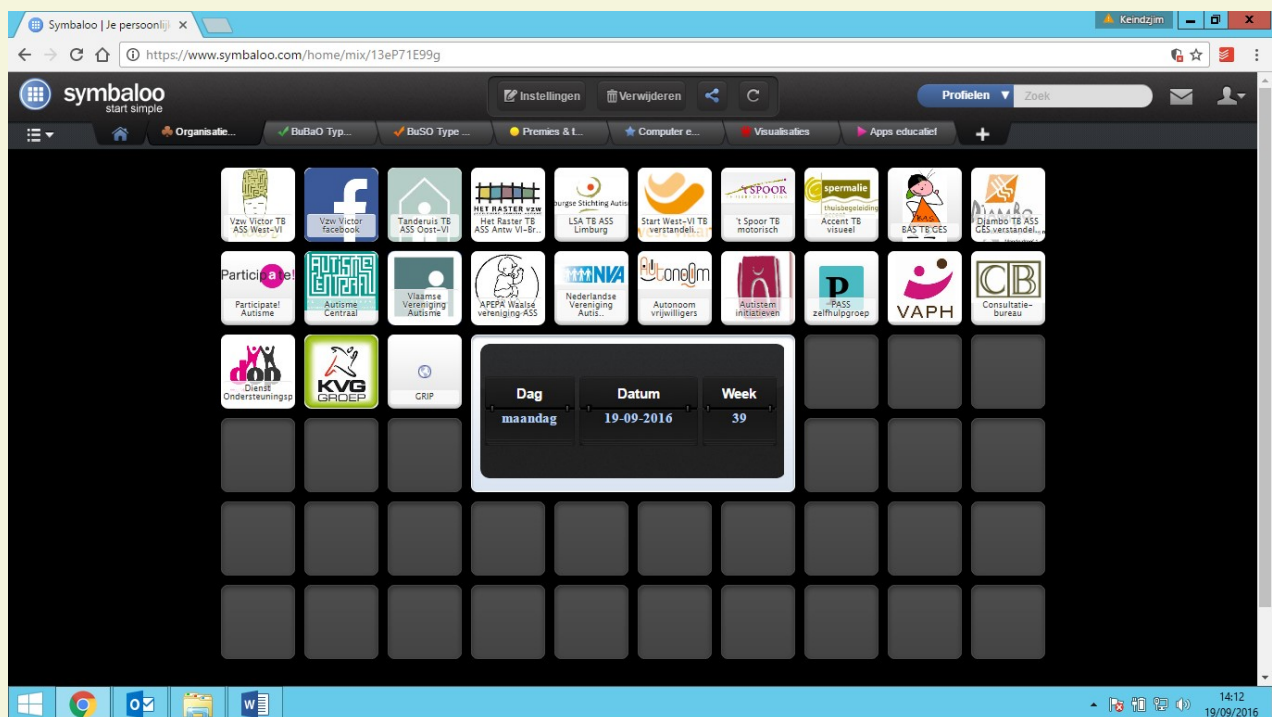



## *Vernieuwde wetgeving: gevolgen onze dienst*

Zoals we in eerdere nieuwsbrieven al aankondigden, is het zorglandschap in verandering en heeft dat ook gevolgen voor de thuisbegeleidingsdiensten.

Sinds 1 januari 2017 wordt onze erkenning anders berekend en vallen we onder een andere wetgeving dan voorheen:

- 99% van onze erkenning is Rechtstreeks Toegankelijke Hulp ('RTH'): hiermee kunnen wij zowel minder- als meerderjarigen ondersteunen die minder dan 8 personeelspunten per jaar benutten \*
- 1% van onze erkenning is MultiFunctioneel Centrum ('MFC'): hiermee kan ons vroegbegeleidingsteam in zeer uitzonderlijke gevallen iets betekenen voor gezinnen in de overgang naar meer intensieve hulpverlening.
- Daar bovenop zijn wij Vergunde ZorgAanbieder ('VZA'): hiermee kunnen wij volwassen personen met een PersoonsVolgend Budget ('PVB') ondersteunen.

\* **Wist je dat...** er een handige rekentool bestaat bij het VAPH om je resterende RTH punten te kennen?

<http://www.vaph.be/tools/rth/simulatie-besteding-rth-punten/>

## *Nieuw(tjes) bij Victor*

- **Bert Tanghe**, agogisch directeur bij De Branding in Kuurne, volgt de vergaderingen van onze Raad Van Bestuur als gast en zal op de Algemene Vergadering van mei 2017 benoemd worden als bestuurder.
- Dit voorjaar mochten we rekenen op de hulp van **Caroline Hoppe** die vrijwillig onze docuimte mee digitaliseerde.
- Twee van onze collega's, Tine en Trui, zullen op 11-12 augustus de **Dodentocht** in Bornem stappen t.v.v. vzw Victor (zie volgende pagina voor meer uitleg).
- Het **West-Vlaamse consultatiebureau** kwam bij ons op bezoek om het aanbod voor volwassenen met autisme in de provincie beter op elkaar af te stemmen.
- Een delegatie van de thuisbegeleidingsdiensten autisme is uitgenodigd op de hoorzitting van de **commissie Welzijn** van het Vlaams Parlement n.a.v. het Autismeplan. We rekenen er op dat wij hier een bijdrage toe kunnen leveren.

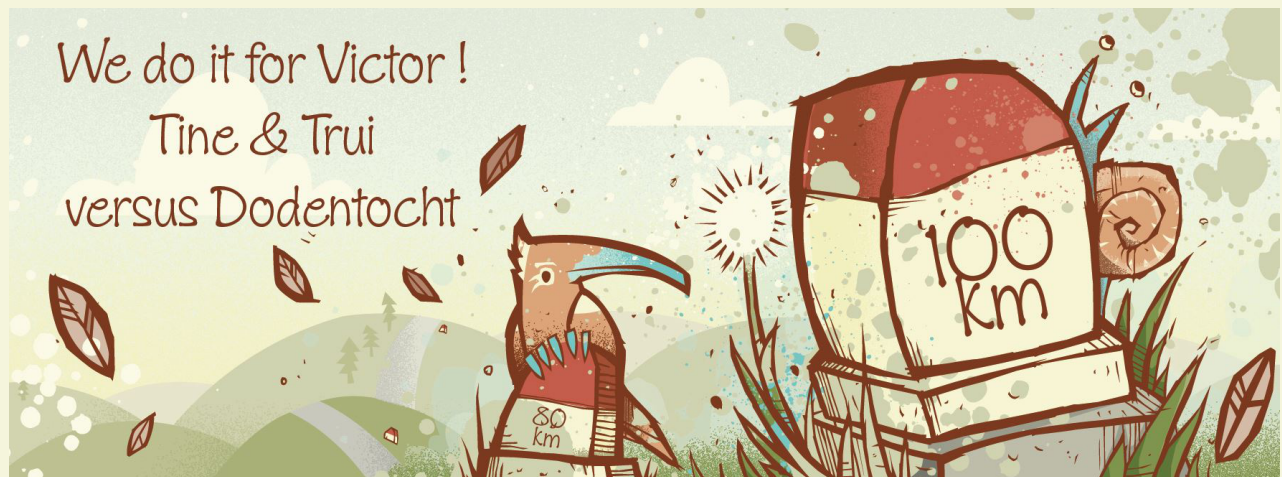

Wie ons een beetje kent, heeft vast al in de gaten dat er ijverig getraind wordt ... Want wij willen op **11-12 augustus de Dodentocht** stappen ... **100 km afleggen in 24 uur!** ... Een grote dosis wilskracht, een dikke portie optimisme, het geloof in ons goede doel en een fijne vriendschap zorgen ervoor dat we er samen willen voor gaan.

## Doel?

Geld inzamelen voor vzw Victor.

## Waarom?

Samen met vele andere diensten in de zorgsector, kregen we af te rekenen met fikse besparingen. Hierdoor moeten we meer doen met minder geld. Daarnaast zien we jaar na jaar onze wachtlijst groeien ... we hoeven er vast geen tekening bij te maken. Extra steun is meer en meer noodzakelijk.

Met Wereld Autismedag leek het ons dan ook het perfecte moment om onze campagne bekend te maken: **WE DO IT FOR VICTOR, Tine en Trui versus de Dodentocht...**

Wij trainen, smeren onze kuiten en gaan op 11 augustus voor 24 uur het beste van onszelf geven.

## Wat kunnen jullie doen?

- Je kan symbolische kilometerpaaltjes kopen.
- 1 paaltje staat voor 1 km en kost 0,50 euro.
- Je kan een paaltje kopen door het door jou gekozen bedrag te storten op het rekeningnummer van vzw Victor (zie lager).
- Vb. paaltje 20 km is 10 euro (20 x 0,5 euro), paaltje 100 km is 50 euro (100 x 0,5 euro), ...
- Elk paaltje kan meermaals gekocht worden.
- Het rekeningnummer van vzw Victor is [BE79 0015 4169 2233](https://www.be79001541692233.be). Storten kan met vermelding 'sponsoring dodentocht'. Vanaf 40 euro ontvang je een fiscaal attest.

## *Win een etentje met Mathias Sercu!*

**Zaterdag 12 augustus, omstreeks 21 uur**, weten we of we de eindmeet haalden. Uit alle mensen die het juiste kilometerpaaltje hebben gekocht (bv. paaltje 20, 60, 75, 80 maar hopelijk 100!), zullen we een winnaar trekken. Deze gelukkige winnaar mag samen met ons, ijverige stappers, een lekker hapje gaan eten. Maar ook **onze peter van vzw Victor, Mathias Sercu**, ziet dat etentje wel zitten en schuift graag mee aan tafel. Hoe fijn is dat!

Wij kijken er naar uit want wij geloven erin, jullie ook?

Koop dan gauw een kilometerpaaltje ... !!

Wij zijn jullie alvast heel erg dankbaar, samen met al onze collega's van vzw Victor!

Tine (thuisbegeleidster vzw Victor)

Trui (administratie/onthaal vzw Victor)

PS: Via onze facebookpagina (<https://facebook.com/wedoitforvictor/>) houden we jullie op de hoogte van onze wandelingen, stand van zaken, ... en tijdens de Dodentocht zelf laten we het verloop van onze tocht weten, zo kunnen jullie mee volgen en blijven supporteren.

## *Extra woordje van directeur Stien Peeters:*

*Net zoals zovelen, moet vzw Victor al enkele jaren besparen. De thuisbegeleidingsdiensten zijn echter al 4x getroffen door besparingen:*

- *In 2013 moesten de thuisbegeleidingsdiensten 10% méér gezinnen in begeleiding nemen dan de jaren voordien, en dit met dezelfde equipe.*
- *Ook in 2013 werden de wegingsfactoren ingevoerd: een groepsprestatie leverde nog maar 20% van de subsidies op, een gesprek op de dienst 70% van de subsidies van voordien. Wij vonden zowel de groepsprestaties als de dienstprestaties te waardevol om af te schaffen, maar dit betekende een werkdrukstijging van maar liefst 10%: er moesten nogmaals 10% méér huisbezoeken worden afgelegd.*
- *In 2015 werd een dubbele besparing doorgevoerd: jaarlijks wordt 1,07% van de personeels- én werkingssubsidies afgehouden!*
- *Vanaf 2018 zal de subsidiëring van de huisbezoeken bij volwassenen dalen tot -6,4%.*

*Hoeft het nog gezegd te worden dat we hierdoor gedwongen worden om ons te beperken tot wat we ons kunnen veroorloven?*

*Steun is daarom nodig en meer en meer noodzakelijk.*

*Het initiatief van Trui en Tine is niet alleen mooi en sympathiek maar ook zeer belangrijk voor onze dienst.*

In het eerste kwartaal van 2017 mochten wij een mooie som ontvangen. Deze sommen geven ons ademruimte om kwalitatieve dienstverlening te blijven bieden.

De opbrengst van de individuele acties en de verzoekplaatjes in het kader van **Music for Life** werd op onze rekening gezet door de Koning Boudewijnstichting: dit bracht maar liefst **€ 2.356,69** op!

Wij hebben een wishlist, een lijst met dromen die wij nog willen realiseren, maar waarvoor de middelen ons ontbreken. **Bedrijven of serviceclubs** die ons financieel willen steunen, kunnen deze wishlist opvragen via [info@vzwvictor.be](mailto:info@vzwvictor.be).

Enkele voorbeelden van onze dromen: uitbreiding van onze docuruimte met nieuwe boeken, vrijetijdsactiviteiten voor personen met autisme, extra man- of vrouwkracht om de wachtlijstproblematiek aan te pakken, een eigen huis... een plek onder de zon.

\*\*\* giften vanaf € 40 geven recht op een fiscaal attest \*\*\*



# Toekomstige activiteiten

## Kalender

- Tweede kwartaal 2017: Informatieavonden
  - o Brussen lagere school en secundair
  - o Hoe leren lagere schoolkinderen met autisme?
  - o Vrijtijdsinvulling bij adolescenten met autisme

Info volgt later via mail.

- 7 september – 7 december 2017: groepsbegeleiding voor ouders van adolescenten met autisme en een normale begaafdheid.
  - o Inschrijvingen starten in het tweede kwartaal van 2017
- 27 september – 13 december 2017: groepsbegeleiding voor ouders van lagere schoolkinderen met autisme en een normale begaafdheid.
  - o Inschrijvingen starten in het tweede kwartaal van 2017
- 4 oktober – 22 november 2017: brussencursus voor brussen van het 5de leerjaar tot het 2de middelbaar.
  - o Inschrijven kan na overleg met je thuisbegeleider

# Administratieve gegevens

*vzw Victor  
thuisbegeleidingsdienst voor personen met autisme*

*Onze-Lieve-Vrouwemarkt 6, 8800 Roeselare  
Tel: 051 25 25 28 (elke werkdag van 9u00 tot 12u30)  
E-mail: [info@vzwvictor.be](mailto:info@vzwvictor.be)  
Website: [www.vzwvictor.be](http://www.vzwvictor.be)*

## Steunfonds

*Rekeningnummer BE79 0015 4169 2233 (BNP Paribas Fortis)  
Giften vanaf € 40 zijn fiscaal aftrekbaar.*

## Erkenning

*Erkend en gesubsidieerd door het Vlaams Agentschap voor Personen met een Handicap.*

## Vzw Victor

*Vzw Victor biedt ambulante mobiele opvoedingsondersteuning aan voor personen met autisme en hun gezin uit de provincie West-Vlaanderen.*

*De naam Victor verwijst naar het Latijnse “overwinnaar”: hij die leert leven met zijn autisme, kan overwinnaar genoemd worden. De thuisbegeleider kan de persoon met autisme en het gezin begeleiden in de richting van deze overwinning. We willen de nadruk leggen op de mogelijkheid om autisme een plaats te geven in het leven, los van het woord autisme.*

*Vzw Victor biedt verschillende ambulante begeleidingsvormen aan. Je vindt ons divers aanbod terug op onze website.*